NOVEMBRE NUMÉRIQUE 2021

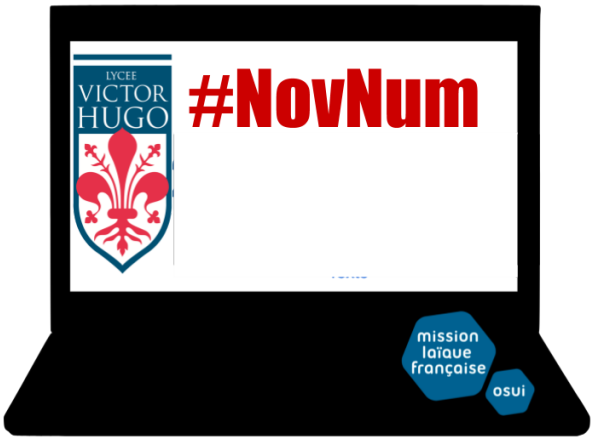

UNE QUESTION EN COMMUN !

Les élèves du lycée (seconde-première-terminale) vont, comme chaque année, réfléchir au numérique dans nos vies. Cette année, il s'agira de comprendre en quoi cette question est commune à tous et à travers toutes les disciplines !

Rencontres, documentaire, réflexions collectives seront au rendez-vous.

Du lundi 29 novembre au vendredi 4 décembre.

Projection du nouveau documentaire de Marc Meillassoux: *Disappear*

Disparaître est un film documentaire indépendant, il s'agit du nouveau projet de l'équipe derrière Nothing To Hide, documentaire sorti en 2017 dans lequel Marc Meillassoux et Mihaela Gladovic. Ce nouveau film va tenter de répondre à une nouvelle question : « comment reprendre le contrôle de notre vie numérique ».

Les élèves prépareront des questions pour une rencontre avec le réalisateur en janvier.

INVITÉ: ALEXIS KAUFFMANN

Notre ancien professeur de mathématiques nous fera le plaisir d'une visioconférence pour nous présenter ses nouvelles missions en tant que…

"chef de projet logiciels et ressources éducatives libres et mixité dans les filières du numérique à la Direction du numérique de l'Education nationale."

Où en est le logiciel libre dans l'éducation? Quelle place d'avenir pour la mixité dans le numérique?

CAFÉ PHILO POUR LES PARENTS

QUE VEUT DIRE APPRENDRE, S'ORIENTER ET TRAVAILLER À L'ÈRE NUMÉRIQUE?

Les métiers et le monde du travail de demain.

Le jeudi 16 décembre à 8h20 en salle B13.

S.V.T

Dopamine et numérique: quel rapport?

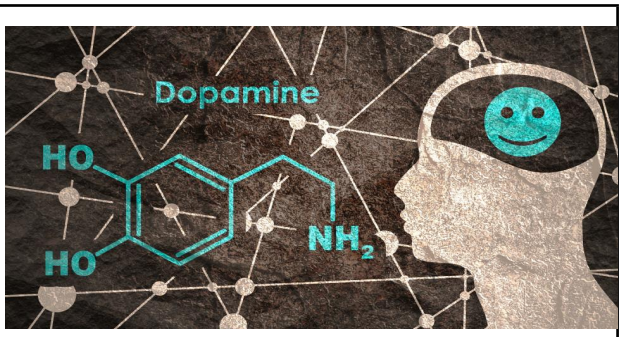

L.L.C.E ANGLAIS

Of Orwell and Apples: How can we avoid being duped by the media?

ALLEMAND

La question de la protection des données personnelles en Allemagne et en Europe.

PHYSIQUE-CHIMIE

Initiation à la programmation avec Python et utiliser des microcontrôleurs en expérimentation.

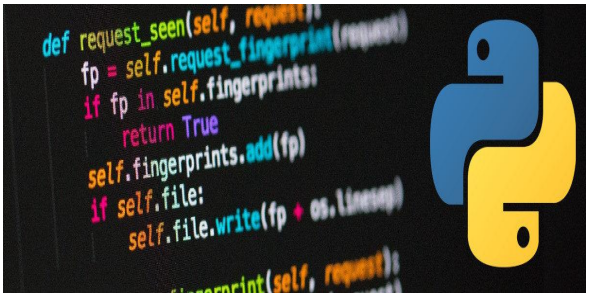

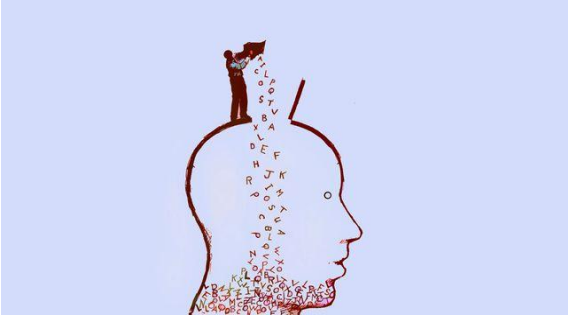

HUMANITÉS

Peut-on parler d'une novlangue du numérique ?

S.N.T

Créons un algorithme !

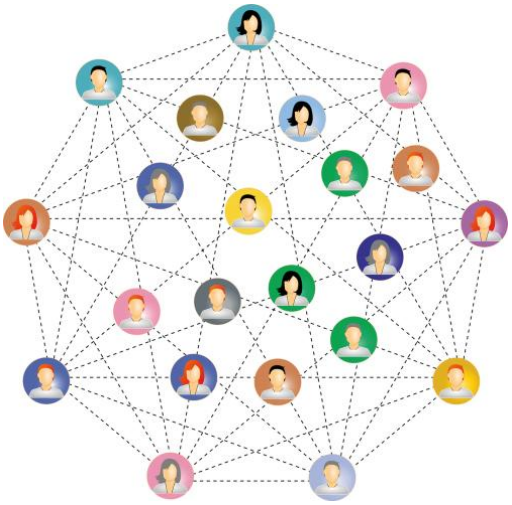

Sciences Economique et Sociale

Comment les nouvelles sociabilités numériques contribuent-elles au lien social ?

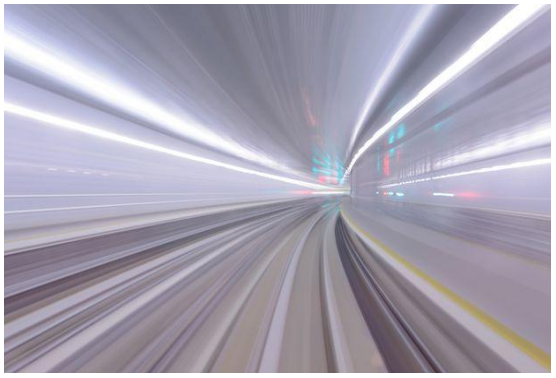

PHILOSOPHIE

Que signifie l'accélération technologique ?